Prevenga La Contaminación De Las Aguas Pluviales

PARA PROTEGER LA CALIDAD DE NUESTRA AGUA

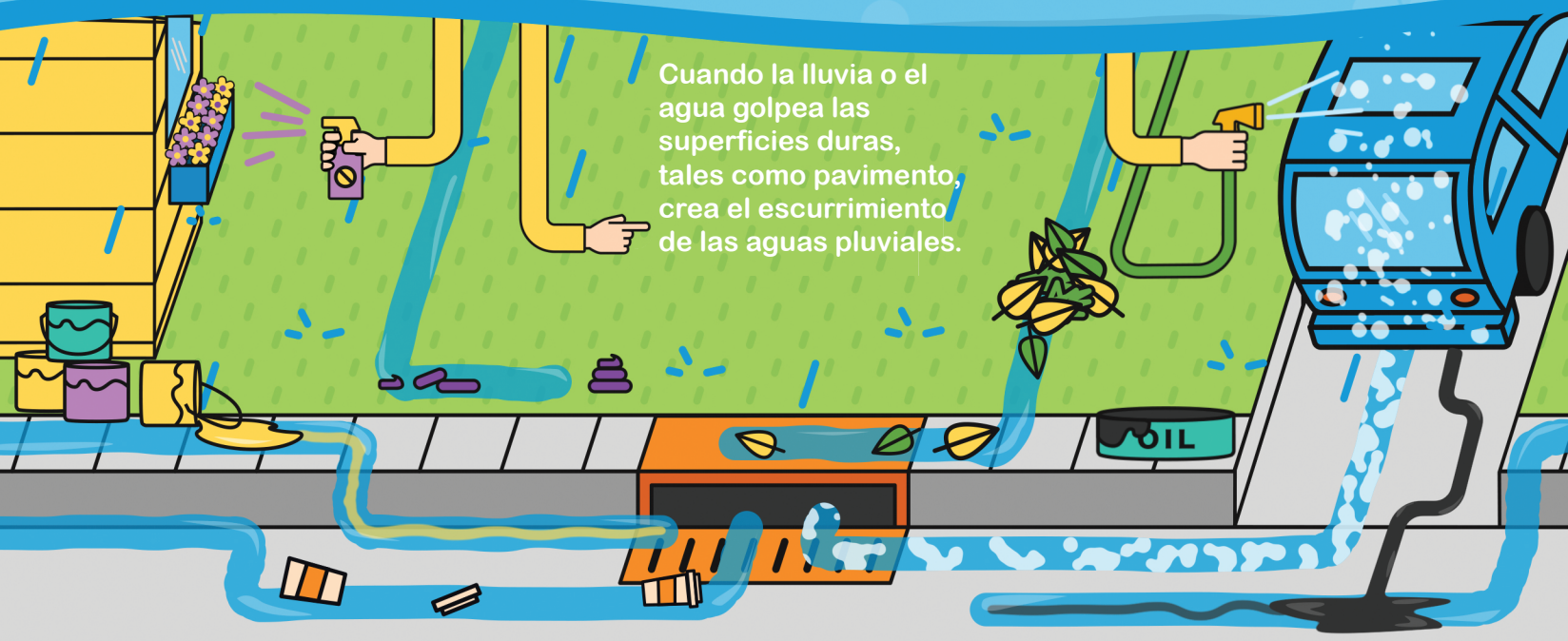

Cuando la lluvia o el agua golpea las superficies duras, tales como pavimento, crea el escurrimiento de las aguas pluviales.

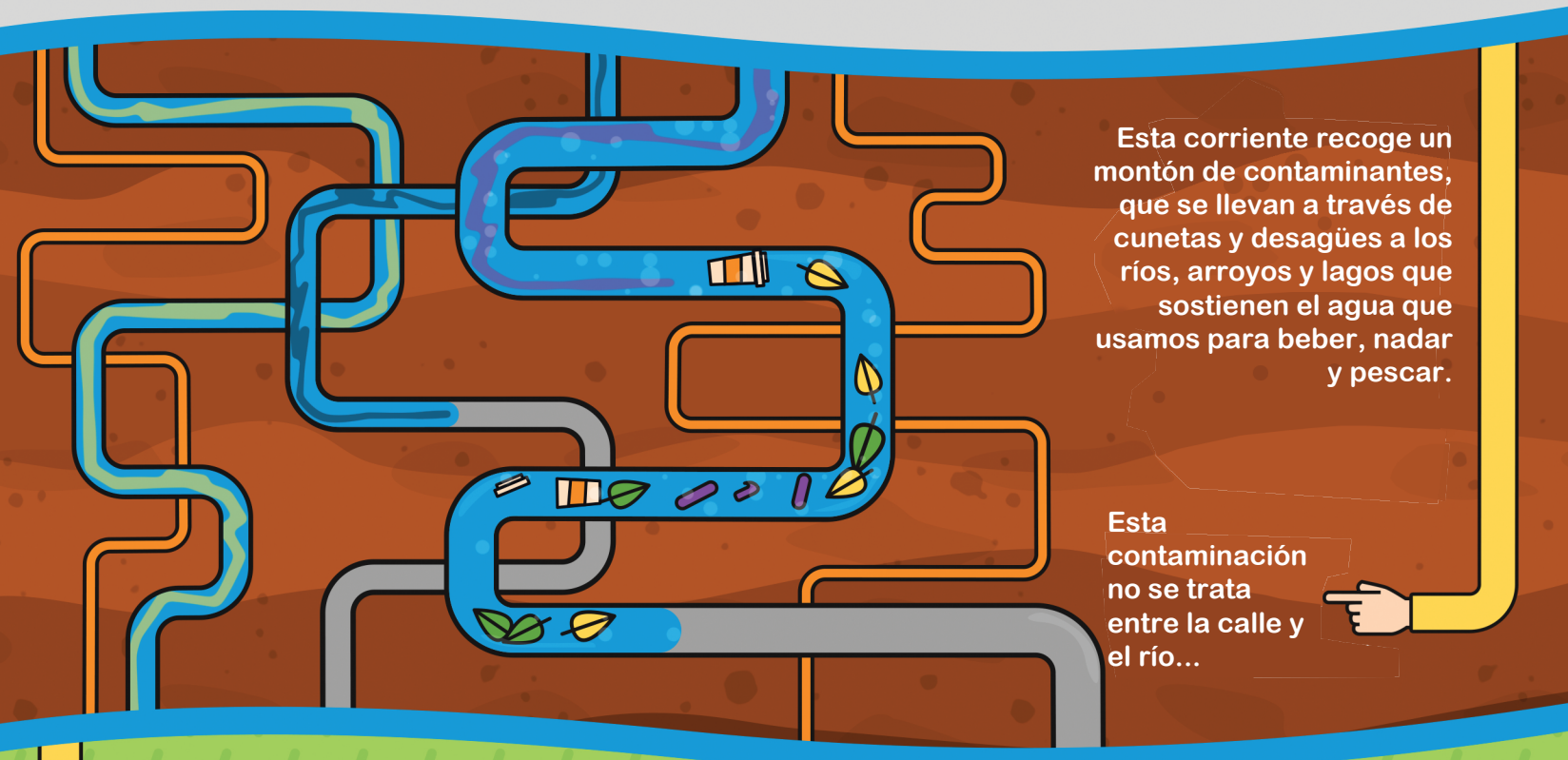

Esta corriente recoge un montón de contaminantes, que se llevan a través de cunetas y desagües a los ríos, arroyos y lagos que sostienen el agua que usamos para beber, nadar y pescar.

Esta contaminación no se trata entre la calle y el río...

... ¡ así que depende de cada uno de nosotros mantenerlo limpio y fresco desde el principio!

A continuación se muestran algunas cosas que todos podemos hacer para ayudar a prevenir la contaminación de las aguas pluviales iy mantener a nuestras comunidades sanas y sintiéndose bien!

¡ RECOJA LA BASURA!

¡ RECOJA EL POPÓ!

¡ DEJE O BOLSA!

¡ SIGA LAS INDICACIONES!

¡ DESÉCHELOS CORRECTAMENTE!

¡ LIMPIE LOS DERRAMES RÁPIDAMENTE!

Para más información sobre la contaminación de las aguas pluviales, y lo que usted puede hacer para ayudar, visite nc-cleanwater.com

CLEAN WATER EDUCATION PARTNERSHIP